EXITO DESIGN & WEB

EXITO

기관의 이야기를
보기 좋게, 쓰기 쉽게.

지자체·공공기관·재단·대학의 홈페이지, 인쇄 홍보물, 행사 디자인을 만듭니다.
2016년부터 기획부터 디자인, 개발, 납품 뒤 운영까지 대표가 직접 맡아 왔습니다.

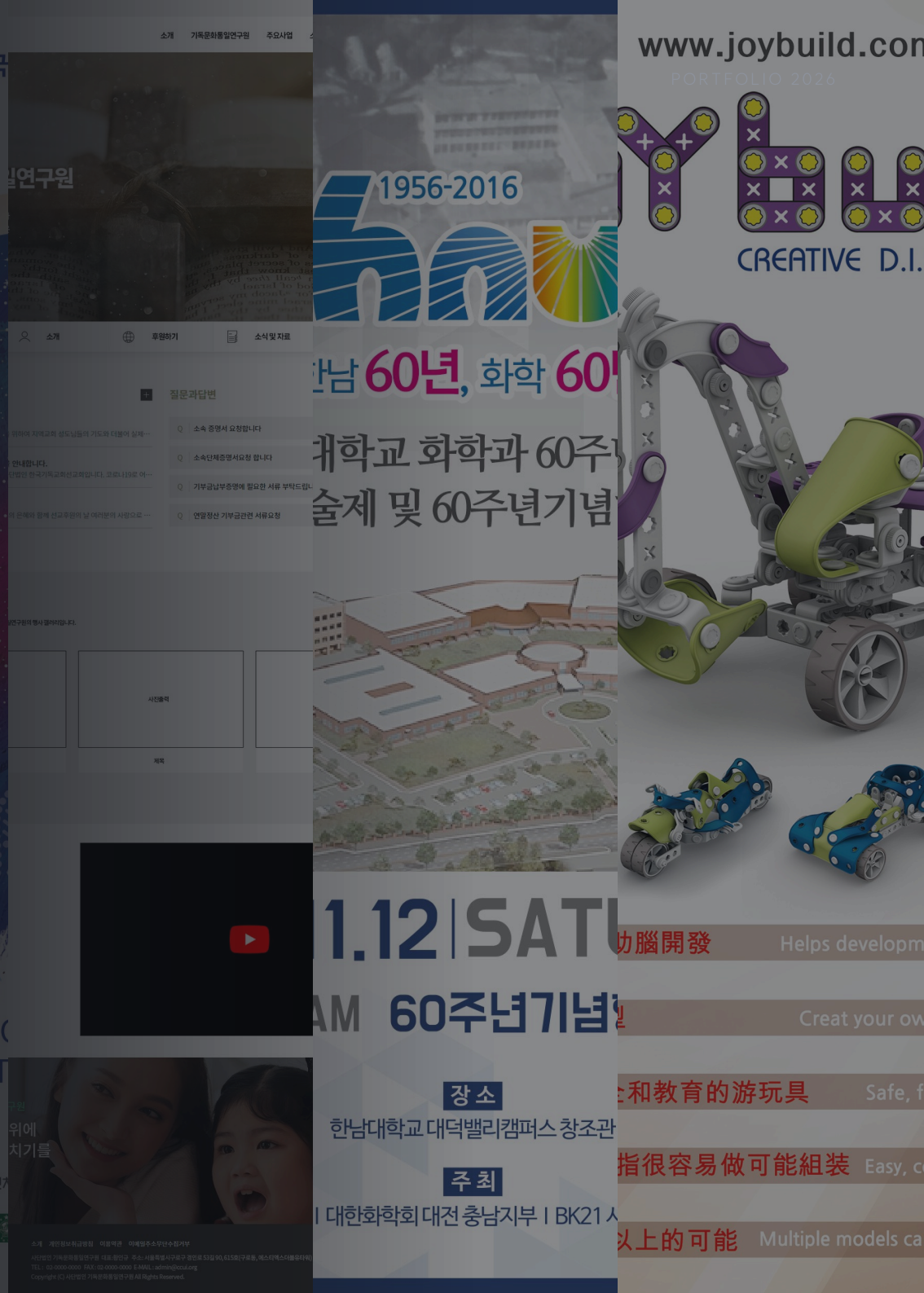

익시토

한 기관의 얼굴을
처음부터 끝까지 한 손으로.

홈페이지와 책자, 행사 포스터를 각각 다른 업체에 맡기면 톤이 흩어지고 연락 창구가 늘어납니다. 익시토는 기획·디자인·개발을 대표가 직접 하기 때문에, 한 기관의 화면과 인쇄물과 행사가 같은 목소리를 냅니다.

2016년 개업 이후 대전광역시 발간 책자, 창업진흥원 해외전시 인쇄물, 국제학회 엠블럼, 광역 공공 포털, 아동복지재단 캠페인까지 해 왔습니다. 디자이너로 시작해 개발까지 직접 다루기 때문에 "예쁘지만 운영하기 어려운" 결과물을 만들지 않습니다.

제안한 사람이 끝까지 합니다

상담한 대표가 시안, 개발, 납품, 운영 교육까지 직접 맡습니다. 중간에 담당자가 바뀌지 않습니다.

운영할 사람을 생각하고 만듭니다

담당자가 직접 공지·자료를 올릴 수 있게 만들고, 화면별 사용자·관리자 매뉴얼을 함께 납품합니다.

화면과 인쇄물을 한 톤으로

사이트의 디자인을 책자, 포스터, 카드뉴스로 이어 씁니다. 발주 창구도 하나입니다.

계약하기 쉬운 업체입니다

나라장터 등록업체이며 창업기업·중소기업(소기업) 확인을 받았습니다. 창업기업 제품 우선구매 실적으로 인정됩니다.







지자체 발간물 · 2017

대전광역시 「글로벌 점프업」

대전광역시가 선정한 유망 중소기업 27개사를 소개하는 124쪽 단행본입니다. 표지부터 기업별 지면 체계, 목차까지 편집 디자인 전체를 맡았습니다. 기업마다 분량과 자료가 달라도 한 권의 책처럼 읽히도록 지면 규칙을 먼저 세웠습니다.

편집 디자인 · 124쪽 · 표지

발행	대전광역시 (2017.12)
범위	표지, 목차, 기업별 지면 27개사, 인쇄용 원본
역할	편집 디자인 (익시토, 협력사)

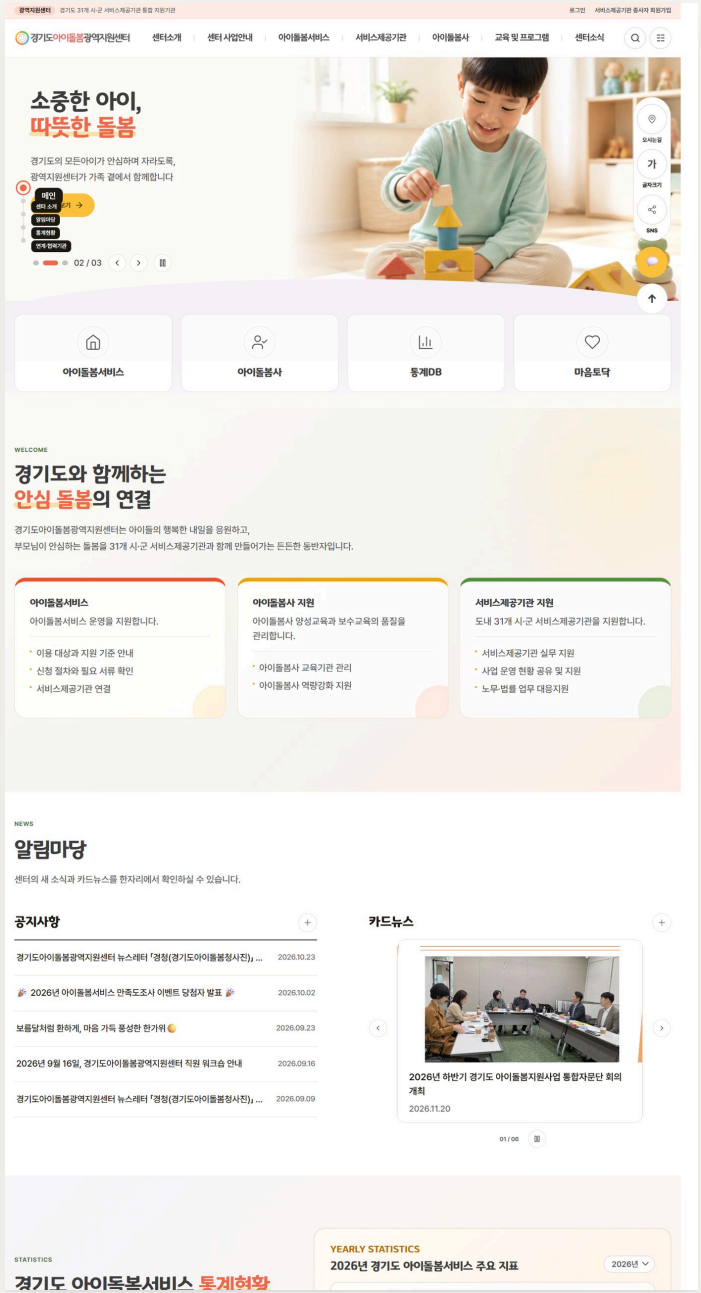



공공 포털 · 2026 / 2023

경기도아이돌봄 광역지원센터 · 내포문화숲길

도민이 돌봄 서비스를 찾고 센터가 직접 콘텐츠를 운영하는 광역 공공 포털을 만들고, 운영자가 바로 쓸 수 있도록 화면별 매뉴얼을 납품했습니다. 국가숲길 내포문화숲길은 리뉴얼·고도화를 주간보고와 완료보고서까지 마쳤습니다.

아이돌봄	2026 · 신규 구축 · UI/UX, 사용자·관리자 화면 · 매뉴얼 108화면 납품
내포	2023 · 리뉴얼·고도화 · 디자인·구축 · 완료보고서 납품 · naepotrail.org

두 사업 모두 협력사로 참여했습니다.

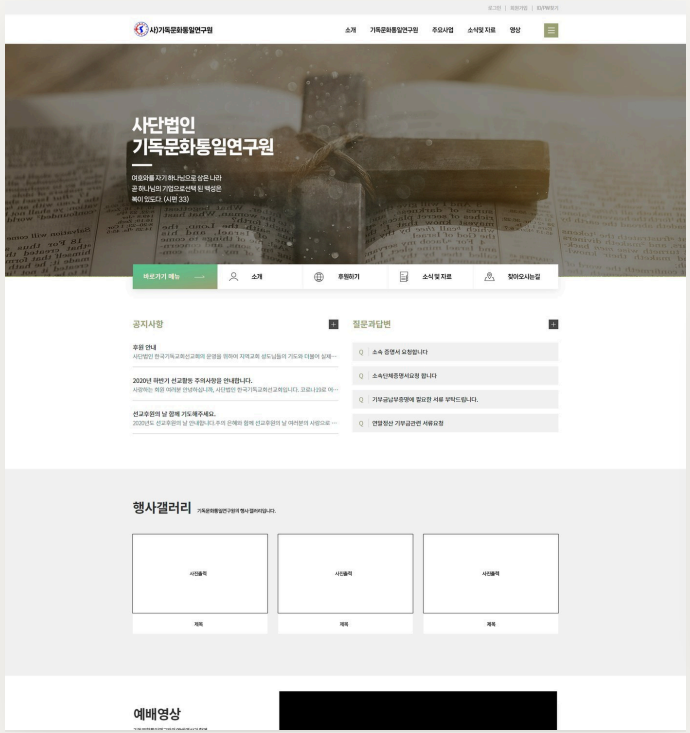

사단법인 · 2023–2025

(사)기독문화 통일연구원

시안 설명서로 방향을 함께 정한 뒤 홈페이지를 구축했고, 이후 2년에 걸쳐 CI 리뉴얼, 카다록, 행사 순서지까지 이어 맡았습니다. 한 기관의 화면과 인쇄물을 오래 함께 다듬은 사례입니다.

홈페이지 구축 · CI 리뉴얼 · 카다록 · 행사 인쇄물

발주처	사단법인 기독문화통일연구원 · ccui.org
기간	2023.04 구축 > 2025.04 CI 리뉴얼
역할	기획, 디자인, 구축, 유지보수 (직접 수주)

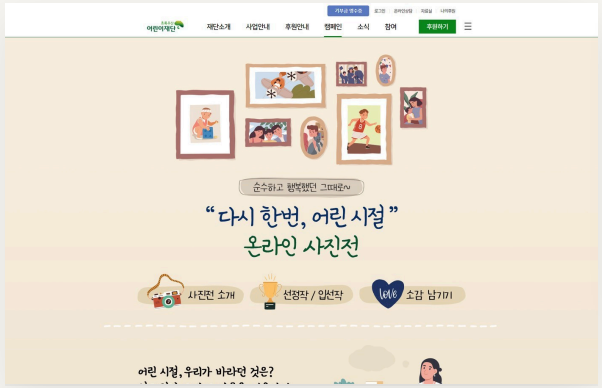

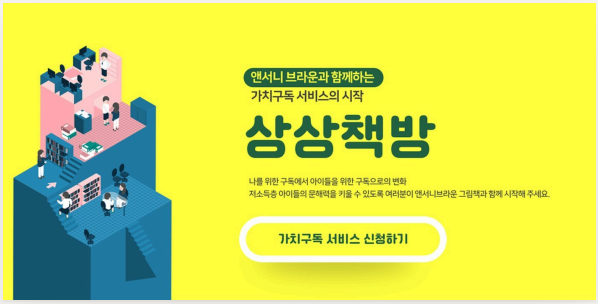





재단 · 2021

초록우산 어린이재단

디지털플랫폼 확대개편에 후속으로 투입되어 원청 측 이사 직함으로 5인 팀을 PM으로 이끌었습니다. 개편 웹프론트를 맡던 중 기부 캠페인 운영까지 더해져, 한 달 남짓 10여 건의 캠페인 페이지를 디자인하고 퍼블리싱했습니다.

웹프론트 · 반응형 · 캠페인 페이지 10여 건

기간	2021.09–11
캠페인	온라인 사진전, 상상책방, 그늘 아래 자라는 꽃, 초록우산 어워드, 미래에서 온 투표, 어부바, 나눔음악회 등
역할	PM · 웹프론트 퍼블리싱 · 캠페인 디자인·퍼블리싱 (주식회사 익시토, 협력사)









국제학회 · 공공기관 · 2017

ACRS 2019 대전 유치 창업진흥원 해외전시

아시아원격탐사학술대회(ACRS 2019) 대전 유치 제안서의 엠블럼과 표지를 만들었습니다. 같은 해 창업진흥원의 중국 심천·상해 해외전시에 참가한 기업들의 중국어 브로슈어와 기업별 POP 약 30종을 한 체계로 제작했습니다.

ACRS 2019	2017 · 학회 엠블럼, 유치 제안서(Bid Proposal) 표지·내지
창업진흥원	2017 · 심천·상해 전시 중국어 브로슈어 2종, 참가기업 POP 약 30종
역할	디자인 (익시토, 협력사)





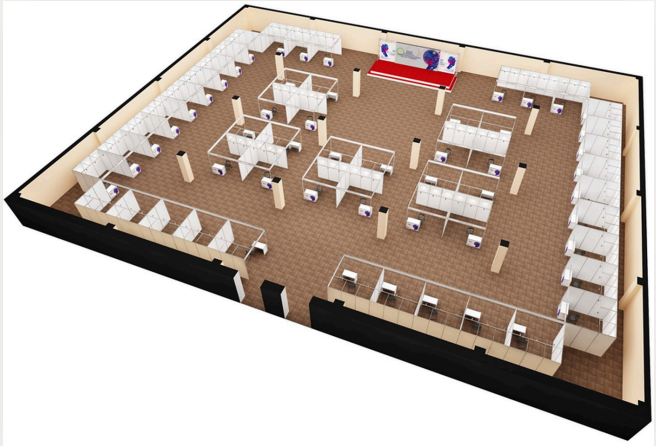

국제 컨퍼런스 · 2020

2020 국제방역·바이오 산업컨퍼런스

COEX에서 열린 국제 행사의 키비주얼을 만들고 포스터, VIP 초대장 (국·영문), 행사소개서, 부스 배치 3D까지 이어 썼습니다. 참가신청과 후원을 받는 행사 공식 홈페이지도 함께 만들었습니다.

키비주얼 · 공식 홈페이지 · 초대장 · 부스 3D

행사	2020 국제방역·바이오 산업컨퍼런스 (COEX)
범위	키비주얼, 포스터, VIP 초대장·행사소개서 국·영문, 부스 3D, 공식 홈페이지
역할	디자인, 웹 구축 (익시토)





대학 · 2016

한남대학교
화학과 · STEM사업단

학과 60주년을 맞아 28쪽 학과 카탈로그와 학술제·기념행사 포스터, 현수막, 초대장을 한 체계로 만들었습니다.
STEM창조인재양성사업단의 특강 포스터와 전국 캡스톤 포럼 판넬도 맡았습니다.

카탈로그 포스터 현수막 판넬

발주처	한남대학교 화학과 · STEM창조인재양성사업단
범위	60주년 카탈로그 28쪽, 포스터, 학술제 현수막·팸플릿, 초대장, 캡스톤 포럼 판넬
역할	기획, 디자인 (익시토 직접 수주)







카탈로그 · 패키지 · CI

기업과 조합의 브랜드를 정리합니다

기술 기업의 제품 카탈로그와 스펙 시트, 연구소 제품의 패키지, 협동조합의 로고처럼 기관 홍보에 바로 이어지는 브랜드 작업을 해 왔습니다.

2021	누리아이엔지 제품 카탈로그·모델별 스펙 사양서
2017	국제빛과학연구소 CI, LED 램프 패키지·광고·사인
2017	정읍한우협동조합 로고

공공·기관 실적

공공·재단·대학과 함께한 일

연도	기관 · 사업	범위	수행
2026	**경기도아이돌봄광역지원센터 포털**	신규 구축, 사용자·관리자 화면, 매뉴얼 108화면	협력사
2023–25	**(사)기독문화통일연구원**	홈페이지 구축, CI 리뉴얼, 카다록, 행사 인쇄물	직접 수주
2023	**국가숲길 내포문화숲길**	홈페이지 리뉴얼·고도화, 완료보고	협력사
2021	**초록우산 어린이재단**	디지털플랫폼 개편 웹프론트, 기부 캠페인 10여 건	협력사 · PM
2020	**2020 국제방역·바이오 산업컨퍼런스**	키비주얼, 인쇄물, 부스 3D, 공식 홈페이지	익시토
2018–19	**하동군 짚와이어 · 탄소없는마을**	홍보 이미지	협력사
2017	**대전광역시 「글로벌 점프업」**	124쪽 단행본 편집 디자인	협력사
2017	**창업진흥원 심천·상해 해외전시**	중국어 브로슈어, 참가기업 POP 약 30종	협력사
2017	**ACRS 2019 아시아원격탐사학술대회 유치**	엠블럼, 유치 제안서	협력사
2017	**대전 정책연구 · 연구보고서**	정책연구 발표자료, 보고서 편집	협력사
2016	**한남대학교 화학과 · STEM사업단**	카탈로그, 포스터, 현수막, 초대장, 판넬	직접 수주
2024	**서울한서초등학교 · 소의체육문화센터**	안내 판넬, 간판	협력사

디자인 회사 재직 중 담당: 전북테크노파크 홈페이지 재구축(2015), 알프스하동 섬진강 재첩축제(2018), 영동과일나라 전시(2015).

대표 상품 · 창업기업 제품 등록

이렇게 맡길 수 있습니다

기관·단체 홈페이지

300만 원~

—구조 기획, 메인·서브 디자인
—반응형(PC·모바일), 관리자 게시판
—웹 접근성 지침(KWCAG) 반영
—사용자·관리자 매뉴얼, 운영 교육
—납품 후 무상 유지보수

기본 5페이지 · 30일

홍보물·카탈로그

50만 원~

—리플렛, 브로슈어, 카탈로그, 포스터
—내용 정리와 시안 2종, 수정 3회
—인쇄용 원본(PDF·AI)
—웹 배너·SNS용 이미지 함께

3단 리플렛 기준 · 10일

행사 디자인 패키지

150만 원~

—행사 키비주얼 1종
—포스터, 초대장, 현수막 각 1종
—카드뉴스 5장
—모든 결과물을 한 톤으로

14일







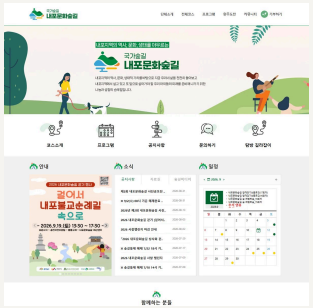





금액은 기본 범위 기준이며 부가세 별도입니다. 범위와 일정에 맞춰 견적을 드립니다.

계약 정보

공공기관 담당자께

조달 등록	나라장터 입찰참가자격 등록 (2026.11, 인천지방조달청)
확인서	창업기업 확인서 (중소벤처기업부, ~2029.11) 중소기업 확인서 (소기업·소상공인)
구매 실적	창업기업 제품 우선구매 · 중소기업 제품 구매 실적 인정
대표 품명	디자인서비스 8214150201
등록 품명	디자인전문가제공 · 정보시스템개발 · 정보시스템유지관리 · 온라인홍보및방송콘텐츠 · 홍보및마케팅 · 동영상제작 · 디지털인쇄물제작서비스
업종	시각 디자인업, 응용 소프트웨어 개발 및 공급업, 광고 대행업, 상업용 사진 촬영업

CONTACT

견적과 상담은 대표에게 바로.

상호	익시토(exito)
대표	강지윤
전화	010-3267-0946
이메일	admin@exito-com.co.kr
사업자번호	424-01-04010
주소	인천광역시 연수구 용담로 111, 6층 6781호